

S O F Y A N  
(f: 96)

N İ H Â V E N D  
(T E R M Â L)

Beste: ERDİNÇ ÇELİKKOL

Güfte: KASIM ESEN (EKİM 1998)

(Türkiye Cumhuriyeti'nin Yetmişbeş Yılı'na  
İTHAF).

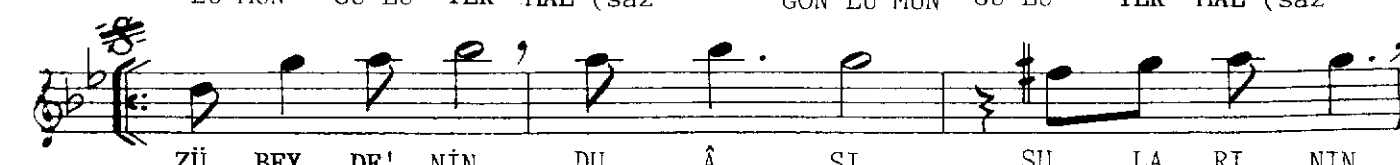
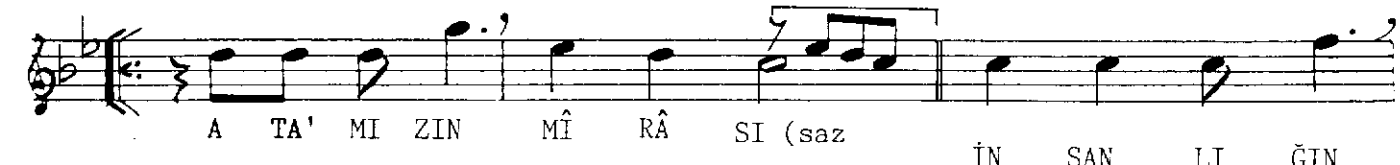

A TA' MI ZIN MÎ RÂ Sİ (saz İN SAN LI ĞIN

ME RÂ Sİ (saz KAL Bİ Mİ ZİN SEV DÂ Sİ (saz

GÖN LÜ MÜN GÜ LÜ TER MÂL (saz GÖN LÜ MÜN GÜ LÜ TER MÂL (KARAR/SON D. C. /BAŞA

GA Zİ' Mİ ZİN ŞİF RE Sİ TA Bİ A TIN

MÜ ZE Sİ HÜR Rİ YE TİN GÜR SE Sİ

GÖN LÜ MÜN GÜ LÜ TER MÂL (saz TER MÂL (saz

DE MOK RA Sİ ÇİZ Gİ Sİ (saz DEV RİM LER DİR

DİZ Gİ Sİ (saz U MUT LAR DIR EZ Gİ Sİ (saz

GÖN LÜ MÜN GÜ LÜ TER MÂL (saz GÖN LÜ MÜN GÜ LÜ TER MÂL (saz

# T E R M Â L

Makam : NİHÂVEND

U s û l ü : SOFYAN

Güfte: Kasım ESEN  
(Termal Kaymakamı)

Beste : Erdinç ÇELİKKOL  
E K İ M 1998

(TÜRKİYE CUMHURİYETİ'nin 75. YILI'na İTHAF edilmiştir).

ATATÜRK'ÜN NEFESİ, İLÇELERİN EFESİ  
ÂŞIK'LARIN GÖZDESİ, GÖNLÜMÜN GÜLÜ TERMÂL  
ATA'MIZIN MÎRÂSİ, İNSANLIĞIN MERÂSİ,  
KALBİMİZİN SEVDÂSİ, GÖNLÜMÜN GÜLÜ TERMÂL

GÂZÎ'MİZİN ŞİFRESİ, TABİAT'IN MÜZESİ  
HÜRRİYET'İN GÜR SESİ, GÖNLÜMÜN GÜLÜ TERMÂL  
DEMOKRASİ ÇİZGİSİ, DEVRİMLERDİR DİZGİSİ  
UMUTLARDIR EZGİSİ, GÖNLÜMÜN GÜLÜ TERMÂL

ZÜBEYDE'NİN DUÂSİ, SULARININ ŞİFÂSİ,  
HASTALARIN DEVÂSİ, GÖNLÜMÜN GÜLÜ TERMÂL  
ATA'MIZIN MÎRÂSİ, İNSANLIĞIN MERÂSİ,  
KALBİMİZİN SEVDÂSİ, GÖNLÜMÜN GÜLÜ TERMÂL.

KASIM ESEN / TERMÂL KAYMAKAMI